

# CAT S2 2016

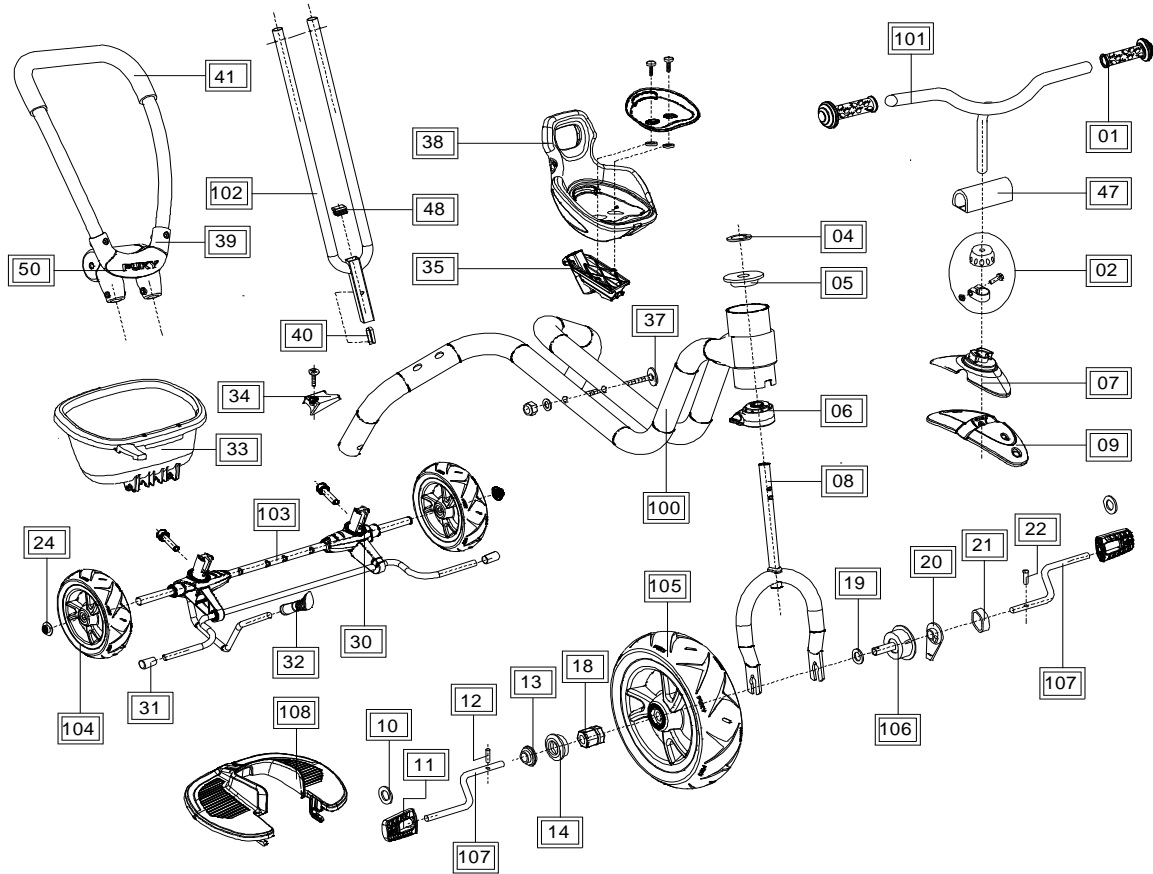

Pos	Bezeichnung	VPE	rot 2493 BS 01 Art.-Nr.	Stück/ Fzg.
1	Lenkergriff D=18	2	00020260	2
2	Klemmschelle m. Abdeckung D=17	1	09792019	1
4	Scheibe 23,4 x 14,3 x 1,5	5	00010755	1
5	Lenkungslager	2	00000605	1
6	Lenkungslager unten mit Lenkerarretierung	1	09615023	1
7	Schutzblechbefestigung	2	00020869	1
8	Gabel Größe 1	1	06410083	1
9	Schutzblech 2-teilig	1	56424119	1
10	Befestigungsscheibe D=10	10	00001020	2
11	Pedale D=10 mit Befestigung	2	50043436	2
12	Zylinderstift 4 x 20	6	00001091	1
13	Lager Tretkurbel rechts D=10	10	00043467	1
14	Freilaufarretierung	3	00000224	1
18	Sechskantlager D=13	4	00043432	1
19	Scheibe 13,2 x 21 x 2,5	10	00000757	1
20	Lager Tretkurbel links D=10	4	00043466	1
21	Nietsicherung	5	00010171	1
22	Niet 4 x 16	10	06421099	1

Pos	Bezeichnung	VPE	rot 2493 BS 01 Art.-Nr.	Stück/ Fzg.
24	Aufschlagkappe D=10	10	00000045	2
30	Hinterachsadapter , Satz	1	50043300	1
31	Rohrkappe D=8	4	00010443	2
32	Bremsgriff D=8	2	00043431	1
33	Kippermulde	1	00043458	1
34	Halter für Kippermulde	1	50043311	1
35	Kombisitzhalter	1	09615043	1
37	Kombisitzhalter-Befestigung	1	50804508	1
38	Sitz mit Auflage grau	1	56043452	1
39	Drehgelenk für Schiebestange	1	00043457	1
40	Federn für Schiebestange	3	50173170	3
41	Schaumüberzug f. Griffrohr schwarz	1	00040909	1
47	Lenkerpolster	1	00040903	1
48	Vierkantstopfen 25x25	10	00043459	1
50	Abdeckung Drehgelenk	1	00043429	1
101	Lenker	1	89416068	1
102	Schiebestange 4-kant	1	09615045	1
103	Hinterachse mit Bremse vormontiert	1	56411079	1
104	Hinterrad kpl ber. D=180	1	50042713	2
105	Vorderrad kpl ber. D=225	1	06424149	1
106	Freilauf kpl.	1	59404049	1
107	Kurbel mit Pedale D=10	1	56445044	2
108	Dreiradfußstütze	1	00009460	1
	Ausbesserungslack	1	09000030	
	Dekorsatz	1	50002113	1